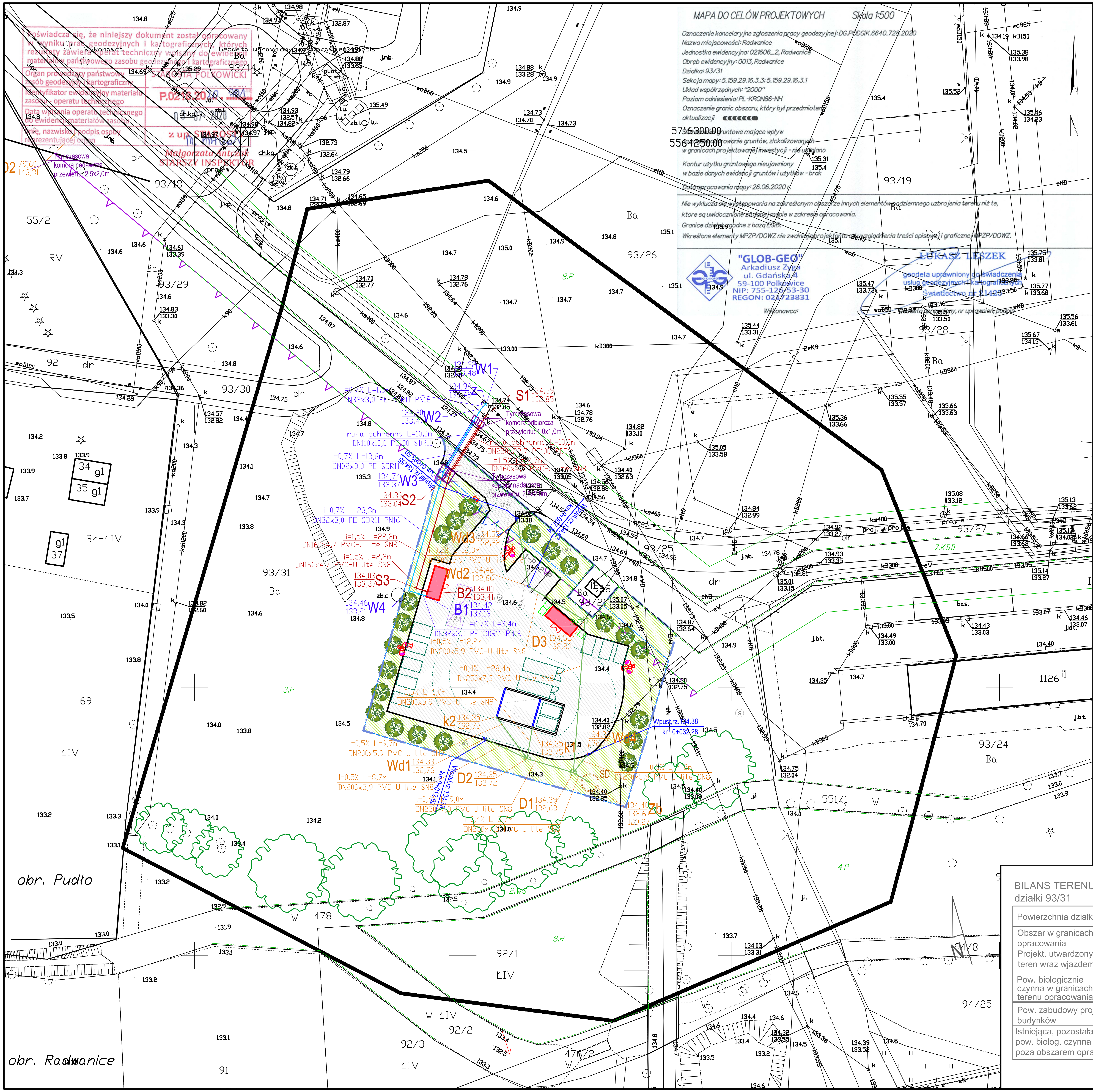

LEGENDA:

Branża sanitarna:

Sieci projektowane:
- przyłącze wodociągowe
- przyłącze kanalizacji sanitarnej grawitacyjnej
- studzienka kanalizacji sanitarnej
- zasuwa na przyłączu wodociągowym
- kanalizacja deszczowa
- studzienka na kanalizacji deszczowej
- zbiornik bezodpływowy kanalizacji deszczowej
- rura ochronna na przyłączu wodociągowym
- rura ochronna na przyłączu kanalizacji sanitarnej
- tymczasowa komora przewiertowa

Sieci istniejące:
- sieć wodociągowa
- sieć wodociągowa zaprojektowana wg odrębnego opracowania
- sieć kanalizacji sanitarnej

Branża elektryczna:
- projektowane oświetlenie terenu
- kamera monitoringu
- złącze kablowo-licznikowe

Branża drogowa:
- projektowane krawężniki
- projektowane wpusty deszczowe

Branża architektoniczna:
- utwardzony teren z asfaltu betonowego
- utwardzony teren chodnika
- wiata / zadaszenie
- urządzona pow. biologicznie czynna - tereny zielone
- ogrodzenie terenu
- krawężnik
- granica zakresu opracowania
- nieprzekraczalna linia zabudowy wg mpzp
- zakres mapy do celów projektowych
- kontener, jako pojemnik naziemny do segregacji i składowana odpadów komunalnych
- kontener, jako zamknięte pomieszczenie, nietrwale połączony z gruntem
- obiekt budowlany typu: budynek, kontener, trwale połączony z gruntem

SPIS OBIEKTÓW PROJEKTOWANYCH (BRANŻA ARCHITEKTONICZNA):

1. Kontener socjalno-biurowy
2. Kontener typu EKOSKŁAD ze szczelną rynną na odpady niebezpieczne, wyposażony w regały oraz w beczki do przechowywania odpadów niebezpiecznych.
3. Waga najazdowa 3 m x 8 m (ważenie 40 t)
4. Pojemniki - 2 szt. 1100 l na odzież i tekstylia (każda frakcja osobno)
5. Pojemnik - 1 szt. 1100 l na odpady wielomateriałowe
6w. Kontener hakowy na odpady wielkogabarytowe, **ZAMKNIĘTY**(1 szt.) typu KP33
6e. Kontener hakowy na odpady ZSEiE, **ZAMKNIĘTY** (1 szt.) typu KP33
7b. Kontener hakowy na odpady **w doku zagłebionym 1,0 m poniżej terenu**, otwarty, (1 szt.) KP10
7b. Kontener hakowy na odpady budowlane po remoncie, otwarty, typu KP10, **postawiony na placu**
7o. Kontener hakowy na zużyte opony, otwarty, typu KP10, **postawiony na placu**
7p. Kontener na odpady (1 szt.) **w doku zagłebionym 1,0 m poniżej terenu**, otwarty, typu KP 10
7z. Kontener hakowy na odpady zielone, (1 szt.) - typu KP10 **postawiony na placu**
7d. Kontener hakowy na odpady drewno, (1 szt.) - typu KP10 **postawiony na placu**
7m. Kontener hakowy na odpady metal, (1 szt.) - typu KP10 **postawiony na placu**
7f+p Kontener hakowy na folię i plastik, (1 szt.) - typu KP10 **postawiony na placu**
7s+t Kontener hakowy na szkło i tekturę, wewnętrznie podzielony (1 szt.) - typu KP10 **postawiony na placu**
8. Miejsca postojowe 1-P (dla o. niepełnosprawnej) i 2-P (podstawowe)
9. Zieleń izolacyjna
10. Brama dwuskrzydłowa, rozwieralna, symetryczna, automatyczno-hydrauliczna
11. Projektowany wjazd na teren PSZOK
12. Utwardzony teren placu z asfaltu betonowego
13. Zatoka postojowa dla samochodów oczekujących na wjazd

7b kontener, jako zamknięte pomieszczenie, nietrwale związany z gruntem
3 obiekt budowlany trwale związany z gruntem

BILANS TERENU
działki 93/31

	Pow. [m2]	Udział [%] pow. działki
Powierzchnia działki	8 189,0	100,0
Obszar w granicach opracowania	2 242,0	27,4
Projekt. utwardzony teren wraz wjazdem	1 316,6	16,1
Pow. biologicznie czynna w granicach terenu opracowania	925,5	11,3
Pow. zabudowy proj. budynków	14,8	0,2
Istniejąca, pozostała pow. biolog. czynna poza obszarem oprac.	5 947,0	72,6

PRZEDSIĘBIORSTWO INŻYNIERYJNO-USŁUGOWE INŻYNIERIA PRO-EKO SP. Z O.O.
UL. STRAŻACKA 37 43-382 BIELSKO-BIAŁA www.inzynieria-pro-eko.pl tel. 531 48 44 04

INŻYNIERIA PRO-EKO

TEMAT: BUDOWA PUNKTU SELEKTYWNEGO ZBIERANIA ODPADÓW KOMUNALNYCH W MIEJSCOWOŚCI RADWANICE

INWESTOR: Związek Gmin Zagłębia Miedziowego, ul. Mała 1, 59-100 Polkowice

ADRES: działka ewid. nr 93/31, 93/18, 93/26, obręb Radwanice, gmina Radwanice

TEMAT RYSUNKU: PROJEKT ZAGOSPODAROWANIA TERENU - SIECI SANITARNE

projektował: mgr inż. Marek Wziątek, nr upr.:SLK/2711/PWOS/09, w specjalności instalacyjnej do projektowania bez ograniczeń

sprawdził: mgr inż. Paweł Zawalski, nr upr.:SLK/IS/0609/02, w specjalności instalacyjnej do projektowania bez ograniczeń

opracował: mgr inż. Wojciech Cwajna

data	30.06.2020 r.
skala	1:500
stadium	PB
branża	S
rys.nr	S-01

WSZELKIE PRAWA ZASTRZEŻONE